

PLATINUM DYNAMIC STRATEGIC FUND

Bloomberg: **COMPDIS IJ Equity**

Semua data menunjukkan posisi per 27 February 2015

Tujuan Investasi

Platinum Dynamic Strategic Fund bertujuan memanfaatkan peluang investasi yang ada di pasar modal melalui Efek Bersifat Ekuitas dan Instrumen Pasar Uang untuk jangka waktu menengah-panjang.

Informasi Dana

Tanggal Peluncuran : 23 Juli 2012
 Mata Uang : Rupiah
 Biaya Pengelolaan : Maks. 2.5% per tahun
 Dana Kelolaan : Rp 9,448,085,827
 Harga Unit : Rp 1,176.6800

Rincian Portofolio

Alokasi Aset	Komposisi %
Ashmore Dana Ekuitas Nusantara	61%
FSI Money Market Fund	35%
Cash / TD	4%

Kebijakan Investasi

Jenis Instrumen	Minimal	Maksimal
Saham	0%	100%
Pendapatan Tetap	0%	100%
Pasar Uang	0%	100%

Kategori Profil Risiko

KONSERVATIF MODERAT **AGRESIF**

Profil PT Commonwealth Life

PT Commonwealth Life (PTCL) adalah Perusahaan Asuransi Jiwa yang menerbitkan dan mengelola portofolio unit-linked. Dalam pengelolaan dana investasi unit link, PTCL menunjuk mitra manajer investasi yang terkemuka dan terpercaya di industri

Alokasi Aset



Kinerja Dana

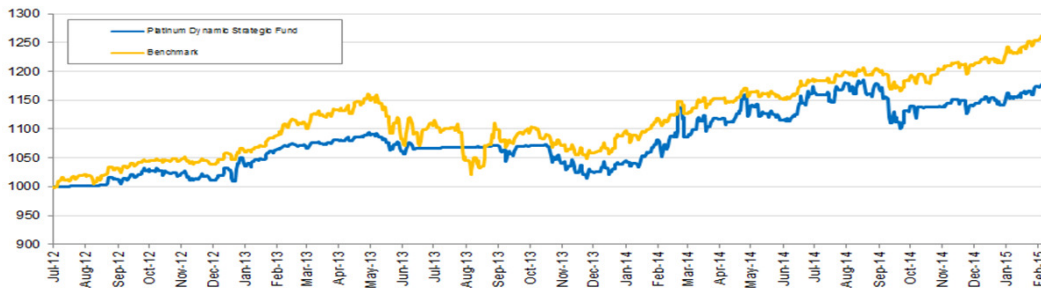

Kinerja Harga Unit

	1 Bulan	3 Bulan	6 Bulan	Sejak Awal Tahun	1 Tahun	Sejak Peluncuran
Fund	1.81%	2.80%	1.33%	2.17%	9.58%	17.67%
Benchmark **)	2.11%	4.05%	5.58%	3.11%	12.82%	25.90%

**) Benchmark: 50% Deposito 6 bln (rata2 - net) + 50% LQ45 (LQ45 digunakan sejak 01 Oktober 2014)

Komentar Manajer Investasi

- Badan Pusat Statistik (BPS) melaporkan pada Februari 2015 mengalami deflasi sebesar 0,36 %. Inflasi dari tahun ke tahun tercatat 6,29%. Inflasi inti Februari 2015 sebesar 0,34%, dan inflasi inti tahun ke tahun sebesar 4,96 %. Deflasi ini disebabkan adanya penurunan harga bahan bakar minyak (BBM) jenis premium.
- Rapat Dewan Gubernur (RDG) Bank Indonesia pada 17 Februari 2015 memutuskan untuk menurunkan BI Rate sebesar 25 bps menjadi 7,50%.
- Badan Pusat Statistik melaporkan neraca perdagangan Indonesia pada Januari surplus US\$0,71 miliar, setelah pada bulan sebelumnya mengalami surplus 0,19 miliar dolar AS. surplus kali ini diperoleh dari ekspor Indonesia sebesar USD13,3 miliar, dan impor sebesar USD12,59 miliar. Ekspor Indonesia di Januari 2015 tercatat US\$ 13,3 miliar, atau turun 8,09% dibandingkan periode yang sama tahun sebelumnya (yoy). Dibandingkan Desember 2014, nilai ekspor turun 9,03%. Ekspor migas turun 11,75%, dari US\$ 2,35 miliar menjadi US\$ 2,08 miliar. Sementara ekspor non migas turun 8,51%, dari US\$ 12,27 miliar menjadi US\$ 11,22 miliar. Penurunan tersebut disebabkan karena turunnya harga minyak dunia.
- IHSG pada akhir Februari 2015 ditutup ke angka 5.450,29 atau naik sebesar 3,04% dibandingkan akhir bulan Januari 2015 dan dibandingkan awal bulan Februari 2015, IHSG naik sebesar 3,30%.
- Nilai tukar mata uang Rupiah terhadap US Dollar pada akhir Februari 2015 mencapai level 12.863 atau terdepresiasi sebesar 1,90% dibandingkan akhir Januari 2014 di level 12.625

Fund Management Partners



Disclaimer:

PLATINUM adalah produk unit-link yang ditawarkan oleh PT. Commonwealth Life. Informasi ini disiapkan dan digunakan sebagai keterangan saja. Investor harus menyadari bahwa investasi di Unit Link adalah berkaitan dengan mekanisme pasar yang memungkinkan terjadinya risiko keuangan. Kinerja dana ini tidak dijamin, nilai pendapatan dari dana ini dapat bertambah atau berkurang. Kinerja masa lalu dan prediksi masa depan tidak merupakan jaminan untuk kinerja masa depan. PT. Commonwealth Life tidak menjamin atau menjadikan patokan atas penggunaan / hasil atas penggunaan angka-angka yang dikeluarkan dalam hal kebenaran, ketelitian, kepastian atau sebaliknya. Anda disarankan meminta pendapat dari konsultan keuangan Anda sebelum memutuskan untuk melakukan investasi.